

Nr 0945

Rapport d'inspection - Installation électrique domestique BT / TBT existante

N° de rapport : 11/17-2-2813
 Concerne : ☒ contrôle dans le cadre d'une vente ☐ contrôle périodique
 Type d'habitation : ☒ maison ☐ appartement ☐ autres :
 Demandeur : Elch
 Personne sur place : code EAN de l'installation : HC
 Adresse de la visite : rue J. Bonduin 4 4212 Basma
 Date de visite : 28.2.17 Date d'émission : 28.2.17 Références client : 0543 191 896
 Référentiel réglementaire : RGIE art. ☐ 271 ☒ 276 bis et dérogations ☒ 271 bis ☒ 278
 Référentiel procédure SOCOTEC BELGIUM asbl : CHECK-LIST-INS-E-11

Description de l'installation visitée :

Tension d'utilisation : ☒ 230V
☐ 3N400V ☐ 3x230V ☒ 2x230V ☐ 1N400V
 Protection générale du branchement : 40 A
 Nombre de tableaux : 1 nombre de circuits terminaux : 15

Contrôles par examen visuel, tests et mesures :

Description	En ordre	Pas en ordre	n.a. ou dérog.
Correspondances des schémas à l'installation	2		
Etat du matériel électrique installé	2		
Mesures de protection contre les contacts directs	2		
Mesures de protection contre les contacts indirects et fonctionnement des dispositifs à courant différentiel résiduel par leur propre bouton de test	2		
Note : différentiel <input checked="" type="checkbox"/> plombé <input type="checkbox"/> non plombable <input type="checkbox"/> à nouveau plombé			
Boucles de défaut & raccordement adéquat des différentiels	1		
Continuité des connexions équipotentielles principales, secondaires et de la continuité du conducteur de protection jusqu'aux appareils	2		
Matériel électrique fixe ou à poste fixe	2		
Matériel électrique mobile branché au moment du contrôle	2		
Les sections des circuits répondent à l'A.M. du 27/7/1981 & dérogations			2
Résistance d'isolement générale par rapport à la terre : 0.6 MΩ	2		
Résistance de dispersion de la prise de terre : 0.2 Ω	2		

Identification des appareils de mesure : reprise dans le dossier équipement individuel de l'agent SOCOTEC BELGIUM asbl.

Manquements / Notes :

rien

NOTES: Rapport précédent obsolète

les pc dépourvus de branchement ne peuvent pas être utilisés pour des app. de classe 1

Conclusion :

- ☒ L'installation électrique est conforme aux prescriptions du R.G.I.E. Le prochain contrôle périodique est à effectuer dans le délai prescrit par la réglementation en vigueur.
- ☐ L'installation électrique n'est pas conforme aux prescriptions du R.G.I.E. Une visite complémentaire est à exécuter par le même organisme après mise en conformité ☐ au terme de 18 mois après signature de l'acte de vente.
- ☐ Les résultats du contrôle ne permettent pas d'émettre de conclusion. Un examen complémentaire est à exécuter par le même organisme en vue de compléter le dossier.

Nom et visa de l'inspecteur :
 Pour SOCOTEC BELGIUM ASBL,

Nom et visa du demandeur pour réception :

RAP/SOCOTEC-E273(f)/0215 - V8

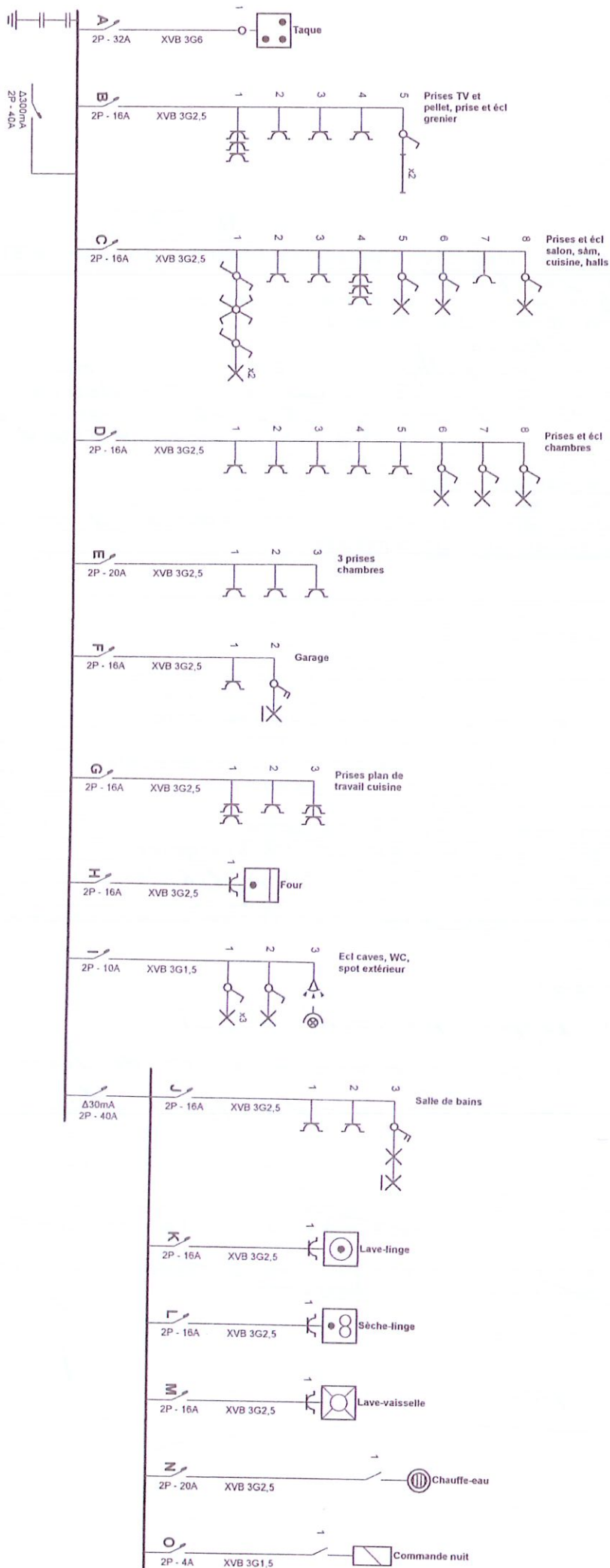

Organisme agréé

SOCOTEC

Rue Grand Vinave 61/63

4101 Jemeppe

Tél.: 04 234 17 00

Fax: 04 234 17 80

e-mail: socotec@skynet.be

LOMBARD Laurent

28 FFV 617



SOCOTEC

Adresse de l'installation électrique

rue Joseph Beauduin 4

4257 Rosoux

Installateur

Elecka

Rue du Marais 7

4317 Falmes

GSM: 0494 89 20 54

e-mail: info@elecka.be

TVA BE n°43.791.896

p. 1/4

Schéma unifilaire

1 x 400V + N - 50Hz



GRENIER

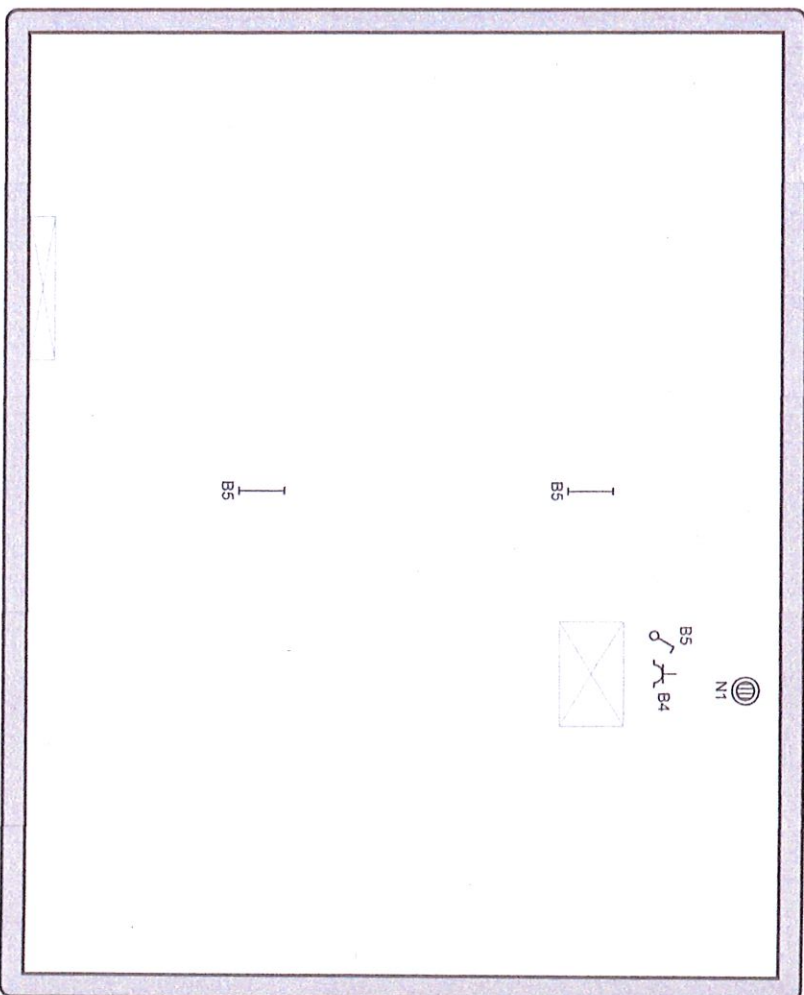

CAVE

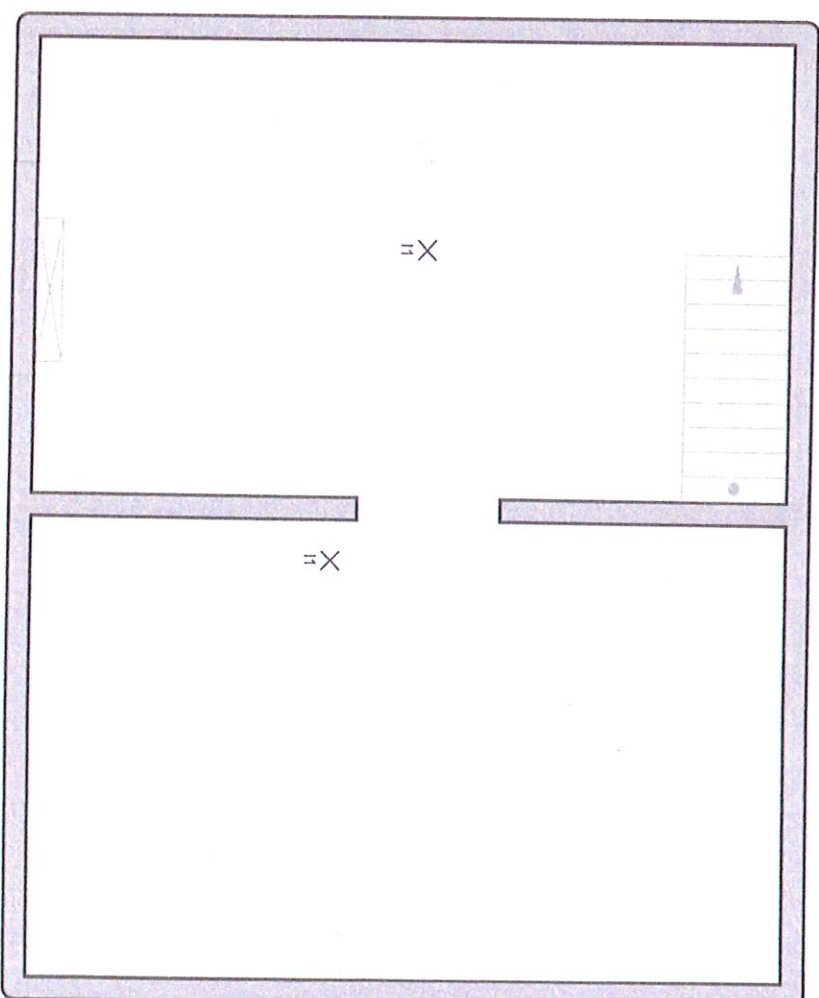

Organisme agréé
SOCOTEC
Rue Grand Vinâve 61/63
4101 Jemeppe
Tél.: 04 234 17 00
Fax: 04 234 17 80
e-mail: socotec@skynet.be

LOMBARD Laurent
28 FEB. 2007
SOCOTEC

Adresse de l'installation électrique
Joseph Beauduin 4
4257 Rosoux

Installateur
Elecka
Rue du Marais 7
4317 Falmes
GSM: 0494 89 20 54
e-mail: info@elecka.be
TVA BE 0543.791.896



p. 4/4
Schéma de position
1 x 400V + N ~ 50Hz

ETAGE

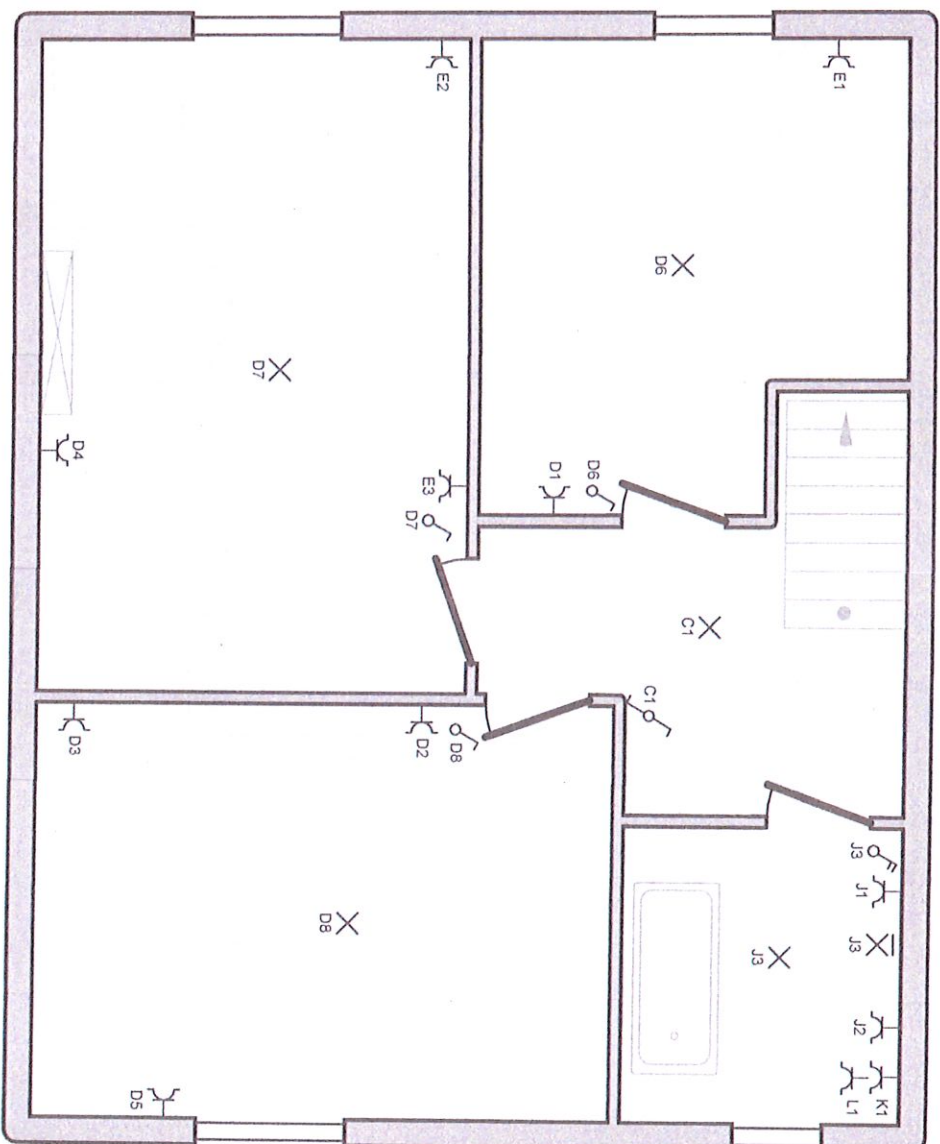

Organisme agréé

SOCOTEC

Rue Grand Vinâve 61/63

4101 Jemeppe

Tél.: 04 234 17 00

Fax: 04 234 17 80

e-mail: socotec@skynet.be

LOMBARD Laurent

Adresse de l'installation électrique

Rue Joseph Beauduin 4

4257 Rosoux

Installateur

Elecka

Rue du Marais 7

4317 Falmes

GSM: 0494 89 20 54

e-mail: info@elecka.be

TVA BE 0543.791.896

P. 3/4

Schéma de position

1 x 400V + N ~ 50Hz



28 FEB. 2017
accepté

REZ

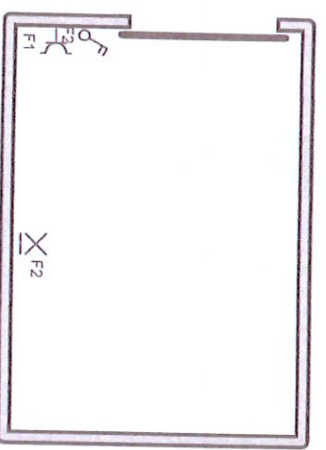
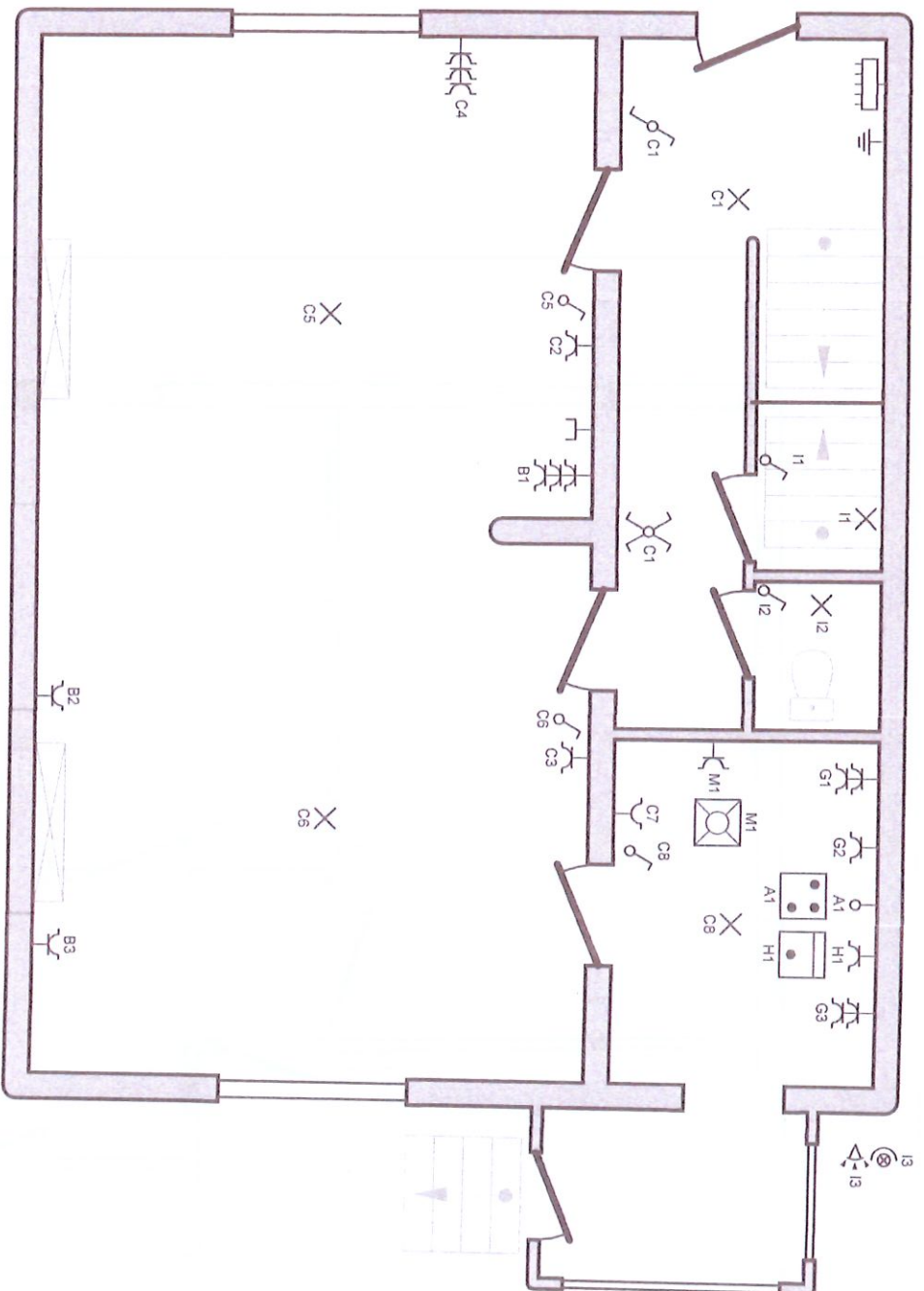

Organisme agréé

SOCO TEC
Rue Grand Vinâve 61/63
4101 Jemeppe
Tél.: 04 234 17 00
Fax: 04 234 17 80
e-mail: socotec@skynet.be

LOMEARD Laurent

28 FFV

SOCO TEC

Adresse de l'installation électrique

rue Joseph Beaudun 4
4257 Rosoux

Installateur

Elecka
Rue du Marais 7
4317 Falmes
GSM: 0494 89 20 54
e-mail: info@elecka.be
TVA BE n°43.791.896

p. 2/4

Schéma de position

1 x 400V + N ~ 50Hz

